

INFORME AVANCE PDL 2017 - 2020

Marzo 31 de 2020



BOGOTÁ
MEJOR
PARA TODOS

SECRETARÍA DE
PLANEACIÓN

LOCALIDAD:

Teusaquillo

Dirección de planes de Desarrollo y Fortalecimiento Local - SDP

AVANCE DEL PLAN DE DESARROLLO

% Avance Acumulado Contratado

2017-2020

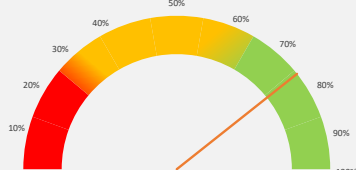

78,7%

Este porcentaje corresponde al avance total de cada Plan de Desarrollo Local según lo contratado.

% Avance Acumulado Entregado

2017-2020

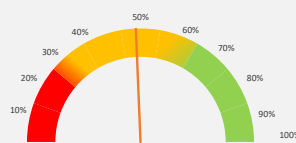

48,7%

Este porcentaje corresponde al avance total de cada Plan de Desarrollo Local según los bienes o servicios entregados.

Vigencia corte	Apropiación POAI	Apropiación Disponible	Compromisos	Giros
2020_1	\$13.512	\$13.512	\$1.375	\$139
			10,17%	1,03%

No de Metas 22

Metas y nivel de avance

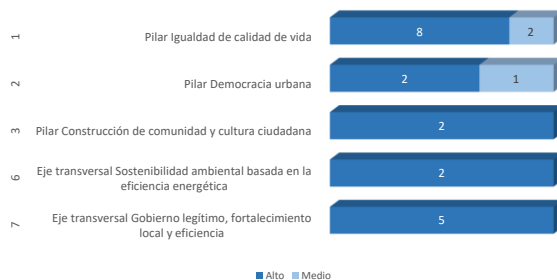

Este dato corresponde al número de metas con nivel de avance alto, medio y bajo, según eje o pilar del PDL.

AVANCE POR ESTRUCTURA DEL PLAN

% Avance por Eje o Pilar

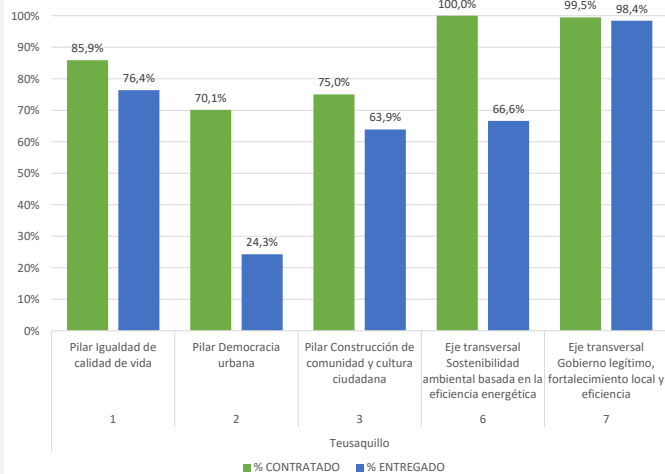

Este porcentaje corresponde al avance del Plan de Desarrollo Local frente al Pilar o Eje. Su cálculo tiene en cuenta tanto el avance contratado como entregado.

% Avance por programas

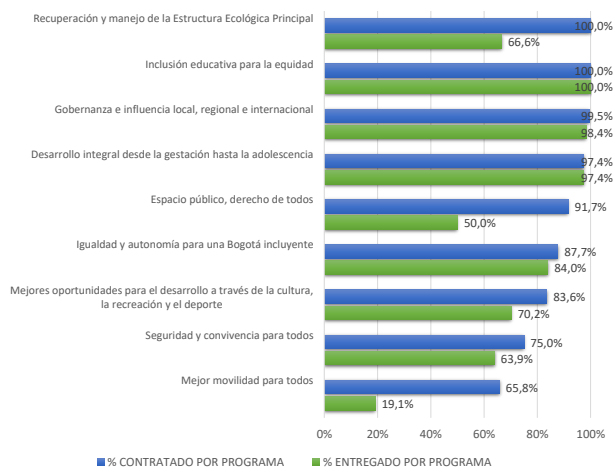

Este porcentaje corresponde al avance del Plan de Desarrollo Local frente a cada uno de los programas que lo integran.

INFORME AVANCE PDL 2017 - 2020

Marzo 31 de 2020



BOGOTÁ
MEJOR
PARA TODOS

SECRETARÍA DE
PLANEACIÓN

LOCALIDAD:

Teusaquillo

Dirección de planes de Desarrollo y Fortalecimiento Local - SDP

AVANCE POR SECTOR

SECTOR	Compromisos 2017	Compromisos 2018	Compromisos 2019	Compromisos 2020	Total. Compromisos 2017-2020	% Compromisos 2017-2020
Sector Movilidad	\$6.124	\$7.174	\$6.575	\$49	\$19.922	40,3%
Sector Gobierno	\$2.670	\$2.964	\$11.643	\$988	\$18.266	36,9%
Sector Cultura, recreación y deporte	\$2.127	\$2.644	\$2.180	\$60	\$7.011	14,2%
Sector Seguridad, Convivencia y Justicia	\$623	\$564	\$566	\$91	\$1.844	3,7%
Sector Integración social	\$416	\$537	\$485	\$143	\$1.581	3,2%
Sector Ambiente	\$98	\$116	\$129	\$25	\$368	0,7%
Sector Salud	\$107	\$200	\$23	\$18	\$348	0,7%
Sector Educación	\$38	\$71	-	-	\$109	0,2%
TOTALES	\$12.201	\$14.270	\$21.603	\$1.375	\$49.448	100,0%

Compromisos en millones de pesos

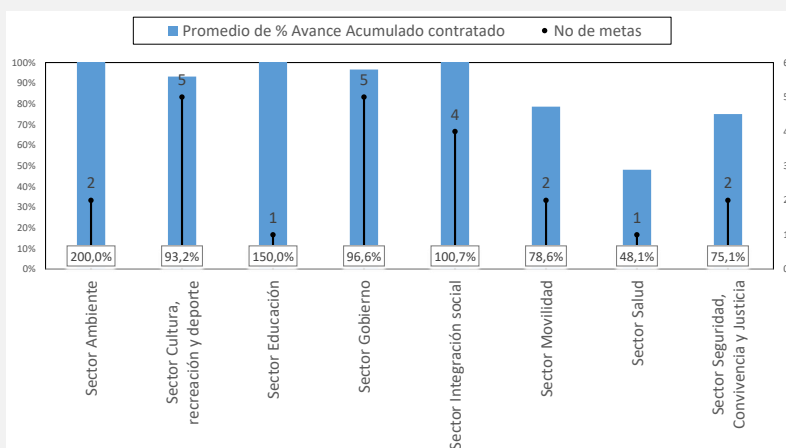

La Gráfica calcula el promedio de avance contratado de las metas por cada uno de los sectores, así mismo visibiliza la cantidad de metas asociadas.

AVANCE POR LÍNEA DE INVERSIÓN FRENTE AL TOTAL DEL PRESUPUESTO

Anexos Línea de inversión	% POAI 2017	% Compromisos 2017	% POAI 2018	% Compromisos 2018	% POAI 2019	% Compromisos 2019	% POAI 2020	% Compromisos 2020
Anexo 1 (85%)	88,9%	89,4%	85,0%	86,0%	88,1%	93,8%	86,8%	-
Atención a población vulnerable_Subsidio C	3,3%	3,0%	2,8%	2,6%	3,3%	1,8%	3,0%	-
Gestión pública local	16,7%	15,6%	14,4%	12,8%	10,0%	47,6%	10,0%	-
Inspección, vigilancia y control - IVC	3,9%	5,3%	4,0%	6,7%	9,8%	5,3%	8,8%	-
Malla vial, espacio público y peatonal	50,0%	50,2%	50,0%	50,3%	50,0%	30,4%	50,0%	-
Parques	10,0%	10,2%	9,8%	9,7%	10,0%	6,1%	10,0%	-
Seguridad y convivencia	5,0%	5,1%	3,9%	4,0%	5,0%	2,6%	5,0%	-
Anexo 2 (15%)	11,1%	10,6%	15,0%	14,0%	11,9%	6,2%	13,2%	-
Atención a población vulnerable	1,2%	1,2%	1,7%	1,8%	1,7%	0,4%	2,3%	-
Dotación	0,4%	0,4%	1,4%	1,2%	0,3%	0,2%	0,4%	-
Eventos artísticos, culturales y deportivos	3,7%	3,0%	4,5%	4,9%	3,1%	1,8%	3,7%	-
Participación	1,0%	0,9%	1,4%	1,3%	1,8%	1,0%	1,9%	-
Procesos de formación artística, cultural y deportiva	3,7%	4,2%	4,5%	3,9%	3,6%	2,3%	4,1%	-
Protección y recuperación de los recursos ambientales	0,9%	0,8%	1,4%	0,8%	1,4%	0,6%	0,8%	-

Las líneas de inversión local determinan una orientación estratégica de las inversiones que se podrán realizar en el horizonte del Plan de Desarrollo Local. Esta tabla permite calcular el porcentaje de cada una de las líneas de inversión local respecto al POAI de la vigencia, así como los porcentajes de los compromisos presupuestales.

INFORME AVANCE PDL 2017 - 2020

Marzo 31 de 2020



BOGOTÁ MEJOR PARA TODOS

SECRETARÍA DE PLANEACIÓN

LOCALIDAD:

Teusaquillo

Dirección de planes de Desarrollo y Fortalecimiento Local - SDP

Anexos Línea de inversión	POAI 2017	Compromisos 2017	POAI 2018	Compromisos 2018	POAI 2019	Compromisos 2019	POAI 2020	Compromisos 2020	Tasa de variación				
									2017	2018	2019	2020	
Anexo 1 (85%)	\$11.071	\$10.911	\$12.200	\$12.270	\$11.512	\$20.264	\$11.729	\$1.260					
Atención a población vulnerable_Subsidio C	\$411	\$363	\$399	\$372	\$426	\$389	\$410	\$143					-11,7%
Gestión pública local	\$2.074	\$1.909	\$2.070	\$1.824	\$1.308	\$10.287	\$1.351	\$653					-8,0%
Inspección, vigilancia y control - IVC	\$492	\$647	\$577	\$952	\$1.281	\$1.139	\$1.186	\$297					31,6%
Malla vial, espacio público y peatonal	\$6.226	\$6.124	\$7.177	\$7.174	\$6.536	\$6.575	\$6.756	\$49					-1,6%
Parques	\$1.245	\$1.245	\$1.411	\$1.384	\$1.307	\$1.307	\$1.351	\$26					0,0%
Seguridad y convivencia	\$623	\$623	\$566	\$564	\$654	\$566	\$676	\$91					0,0%
Anexo 2 (15%)	\$1.381	\$1.290	\$2.153	\$2.000	\$1.561	\$1.339	\$1.782	\$115					-6,6%
Atención a población vulnerable	\$154	\$145	\$240	\$262	\$221	\$86	\$315	\$18					-6,0%
Dotación	\$53	\$53	\$205	\$173	\$40	\$33	\$60						0,0%
Eventos artísticos, culturales y deportivos	\$467	\$366	\$650	\$696	\$400	\$380	\$500	\$17					-21,6%
Participación	\$130	\$113	\$208	\$189	\$239	\$217	\$252	\$38					-12,7%
Procesos de formación artística, cultural y deportiv	\$467	\$516	\$650	\$564	\$476	\$493	\$550	\$17					10,5%
Protección y recuperación de los recursos ambient	\$111	\$98	\$200	\$116	\$184	\$129	\$105	\$25					-12,2%

Compromisos en millones de pesos

Esta tabla permite visualizar el presupuesto de cada una de las líneas de inversión local respecto al POAI de la vigencia y sus compromisos presupuestales. Así mismo, calcula el porcentaje de variación de cada línea de inversión con relación a lo establecido inicialmente en el POAI y los compromisos realizados al cierre de la vigencia.

AVANCE POR PROYECTO DE INVERSIÓN

Código Proyecto	Nombre Proyecto	AVANCE CONTRATADO	AVANCE ENTREGADO	Compromisos 2017	Compromisos 2018	Compromisos 2019	Compromisos 2020	Total Compromisos 2017 2020
3-3-1-15-01-02-1335-00	Teusaquillo mejor para la primera infancia	97,4%	97,4%	\$53	\$164	\$96		\$313
3-3-1-15-01-03-1354-00	Teusaquillo mejor con igualdad e inclusión	48,1%	49,7%	\$107	\$200	\$23	\$18	\$348
3-3-1-15-01-03-1357-00	Teusaquillo mejor para las personas mayores	100,0%	94,6%	\$363	\$372	\$389	\$143	\$1.267
3-3-1-15-01-07-1332-00	Teusaquillo mejor localidad para los colegios	100,0%	100,0%	\$38	\$71	-		\$109
3-3-1-15-01-11-1333-00	Teusaquillo mejor para la cultura, la recreación y el deporte	83,6%	70,2%	\$881	\$1.260	\$873	\$34	\$3.048
3-3-1-15-02-17-1348-00	Teusaquillo con mejores parques recreativos y deportivos	91,7%	50,0%	\$1.245	\$1.384	\$1.307	\$26	\$3.963
3-3-1-15-02-18-1338-00	Teusaquillo mejor para la conservación de la malla vial y espacio público peatonal	65,8%	19,1%	\$6.124	\$7.174	\$6.575	\$49	\$19.922
3-3-1-15-03-19-1355-00	Teusaquillo mejor para la seguridad y convivencia en el marco de derechos humanos	75,0%	63,9%	\$623	\$564	\$566	\$91	\$1.844
3-3-1-15-06-38-1330-00	Teusaquillo mejor para el ambiente	100,0%	66,6%	\$98	\$116	\$129	\$25	\$368
3-3-1-15-07-45-1329-00	Teusaquillo mejor gobierno local	100,0%	100,0%	\$2.556	\$2.776	\$11.427	\$950	\$17.709
3-3-1-15-07-45-1351-00	Teusaquillo mejor para la participación comunitaria	91,5%	73,5%	\$113	\$189	\$217	\$38	\$557

Compromisos en millones de pesos